

VOORGEVEL

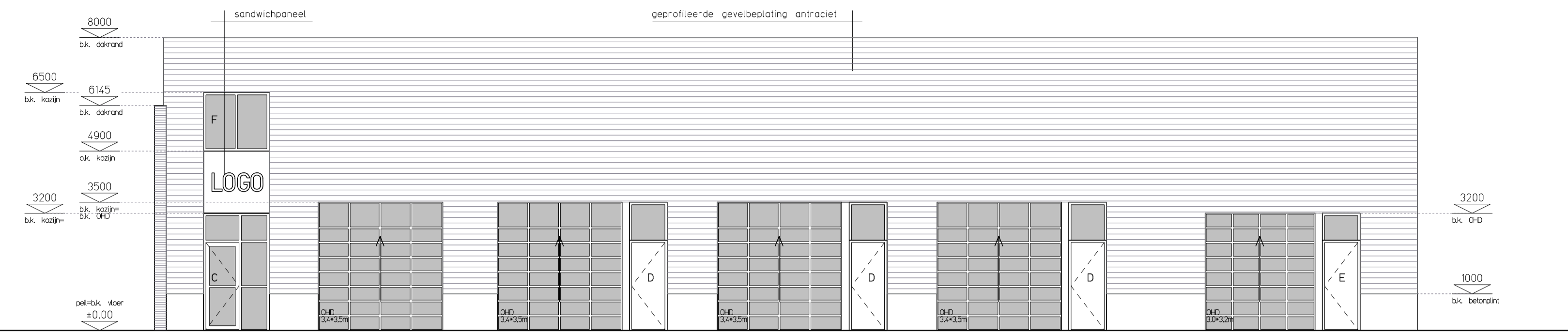

RECHTER ZIJGEVEL

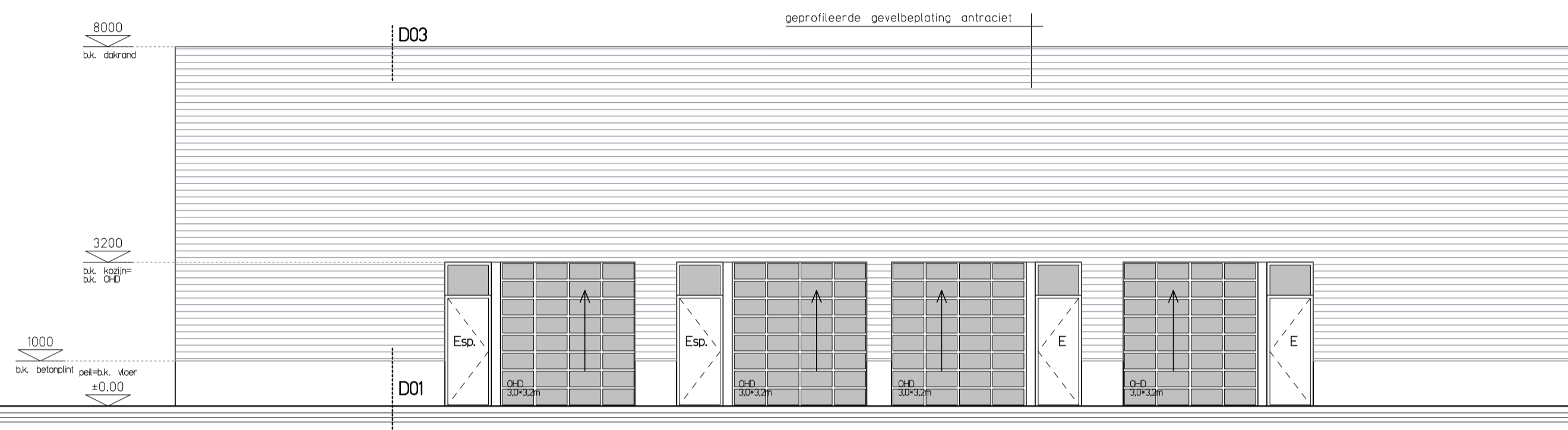

ACHTERGEVEL

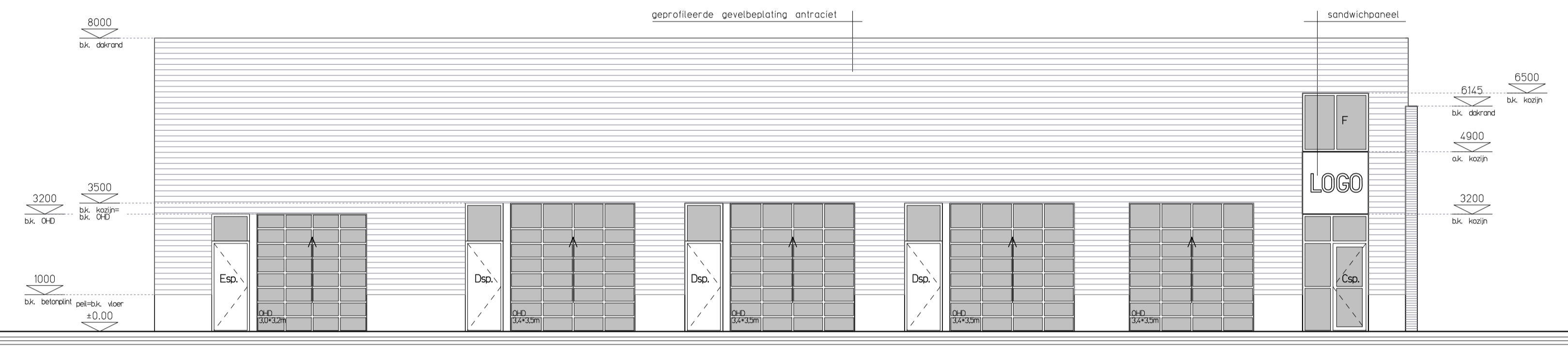

LINKER ZIJGEVEL

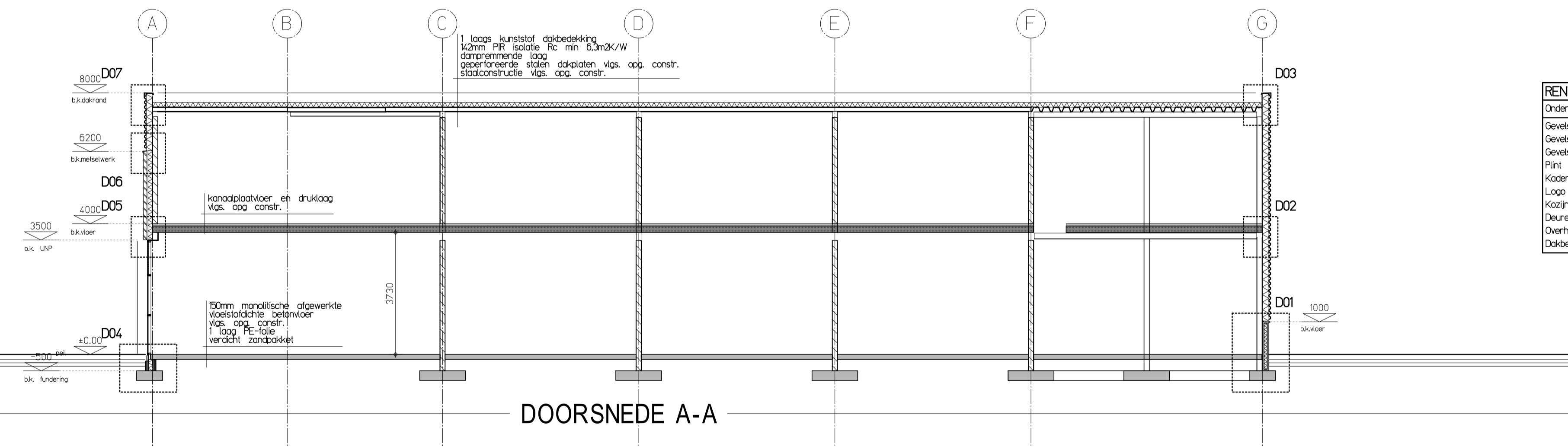

DOORSNEDE A-A

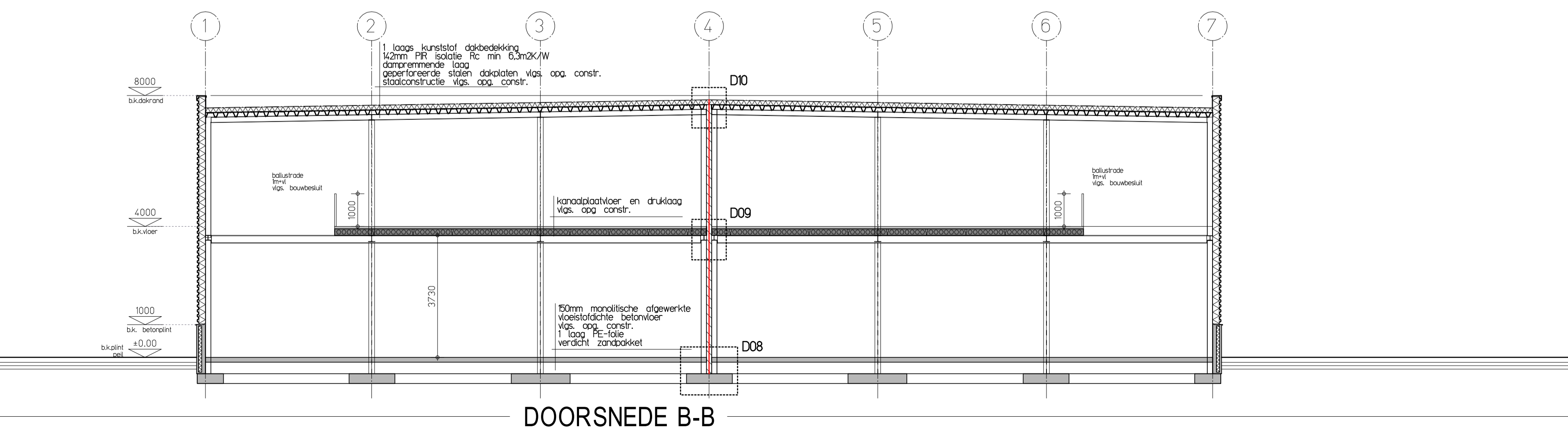

DOORSNEDE B-B

RENWOOL MATERIALEN		
Onderdeel:	Materiaal:	Kleur:
Gevels	Metselwerk handvormsteen	Roodbruin, conform lot 24
Gevels in kader	Werkzalf betimmering	Eiken
Gevels	Geprofileerde gevelbeplating	Antraciet, conform lot 24
Plint	Gesoleerde betonplint	Grijs, conform lot 24
Kader	stalen UNP	verzinkt, conform lot 24
Logo vlak	Sandwichpaneel	RAL 7021
Kozijnen	Aluminium	Antraciet, conform lot 24
Deuren	Aluminium	Antraciet, conform lot 24
Overheaddeuren	Staal	Antraciet, conform lot 24
Dakbedekking	Kunststof	Grijs



SITUATIE

Gemeente : Tilburg - Berkel Enschot
 Plan : Bedrijventerrein Enschotsebaan
 Kavel : 23B
 Schaal : 1:1000

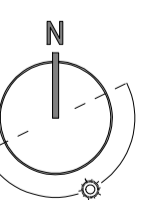

Bestektekoning (01):
 Gevels, Doorsnedes en Situatie
 plan voor het realiseren van een bedrijfsverzamelgebouw binnen plan Enschotsebaan kavel 23B

werknr: **21-2801**
 blad: **100.**
 formaat: A1
 schaal: 1:100
 datum: 09.07.2021
 laatst.wijz: 20.12.2021
 tekenaar: JdH

In het kader van de AVG vermelden wij geen gegevens van onze opdrachtgevers op tekeningen
 info@burosengers.nl - www.burosengers.nl - +31 (0)497-573204
 Elskensakker 2 - 5571 SK Bergeijk - KvK Eindhoven: 17065336

